



Fundación
Telefónica
Movistar

El lado social de la era digital





Aportamos en el desarrollo del
Ciudadano Digital
del siglo XXI

Nuestra misión

Hacer nuestro mundo más humano impulsando un desarrollo digital inclusivo.



Quiénes somos los

Ciudadanos **Digitales**

Las personas que tienen las habilidades y competencias necesarias para contribuir al desarrollo de una sociedad digital inclusiva y sostenible utilizando la tecnología de forma:



Responsable



Ética



Segura

La Ciudadanía Digital

necesita...



Formación accesible
para toda la vida



Oportunidades y criterio para la
reducción de brechas sociales



Habilidades potenciadas
para el desarrollo productivo



Apoyo multilateral



Formación para el empleo

Plataformas de formación online gratuita

Nuestra formación online está abierta a todos, sin olvidar a los colectivos más vulnerables para los que desarrollamos iniciativas de formación digital en colaboración con entidades sociales.

CURSOS CONECTA EMPLEO



98.469 personas formadas

La formación para el empleo y el emprendimiento, adapta a las personas al nuevo mercado digital mediante el acceso a plataformas de formación asincrónica gratuitas

*Datos históricos de 2017 hasta julio 2023

Contenidos:



Marketing digital



Industria 4.0



Habilidades blandas

¡y muchos más!



Es una oportunidad para muchos jóvenes obtener los conocimientos necesarios, para este mundo digital que estamos viviendo

-Jissela Arcos
Curso Big Data for Business



Profesionales 4.0.

Plataformas de formación online gratuita

Para impulsar la digitalización en las industrias y la aplicación de nuevas tecnologías, ofrecemos formación especializada asincrónica y online especializada a varios sectores productivos.

Nanogrado Construcción 4.0

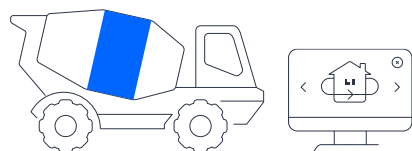

8470

profesionales formados

Programa del 2020

Nanogrado Transporte 4.0

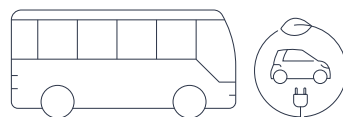

2460

profesionales formados

Programa del 2022

Nanogrado Agroalimentario Sector Hortícola 4.0

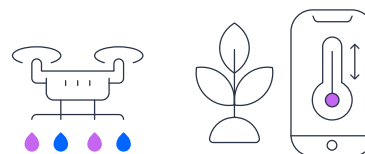

1195

profesionales formados

Programa del 2023

Nanogrado de Turismo, Gastronomía y Hotelería 4.0



17

personas nuevas

¡Nueva integración!



Herramientas para la empleabilidad

Potenciado por nuevas tecnologías y la IA

HABILIDADES PARA EL EMPLEO

Con la más puntera tecnología Big Data y a la Inteligencia Artificial, extraemos la información de las ofertas laborales de la región para detectar así cuales son los perfiles profesionales más demandados en el mundo digital y las habilidades que se requieren para ellos.

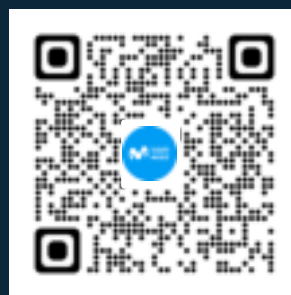

+7.793 visitas a la herramienta

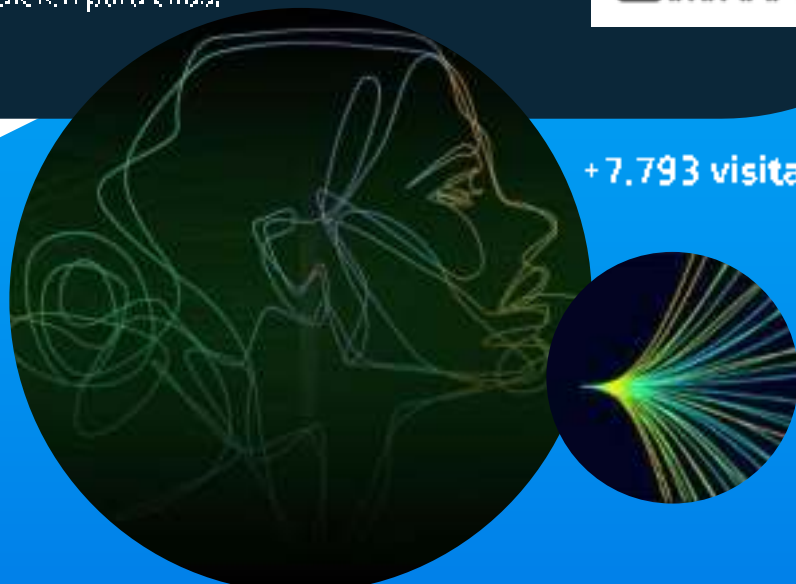

+73.714 usuarios del bot

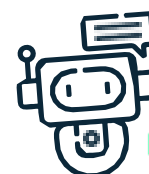

ORIENTADOR VIRTUAL

La misión del orientador es ayudar a las personas a mejorar su empleabilidad a través del acceso a información sobre las ocupaciones y habilidades más demandadas y la oferta de formación disponible para acceder a esos empleos.

Proceso de Inscripción

Ingresa a

<https://conectaempleo-formacion.fundaciontelefonica.com/web/guest/login>
y haz clic en REGÍSTRATE

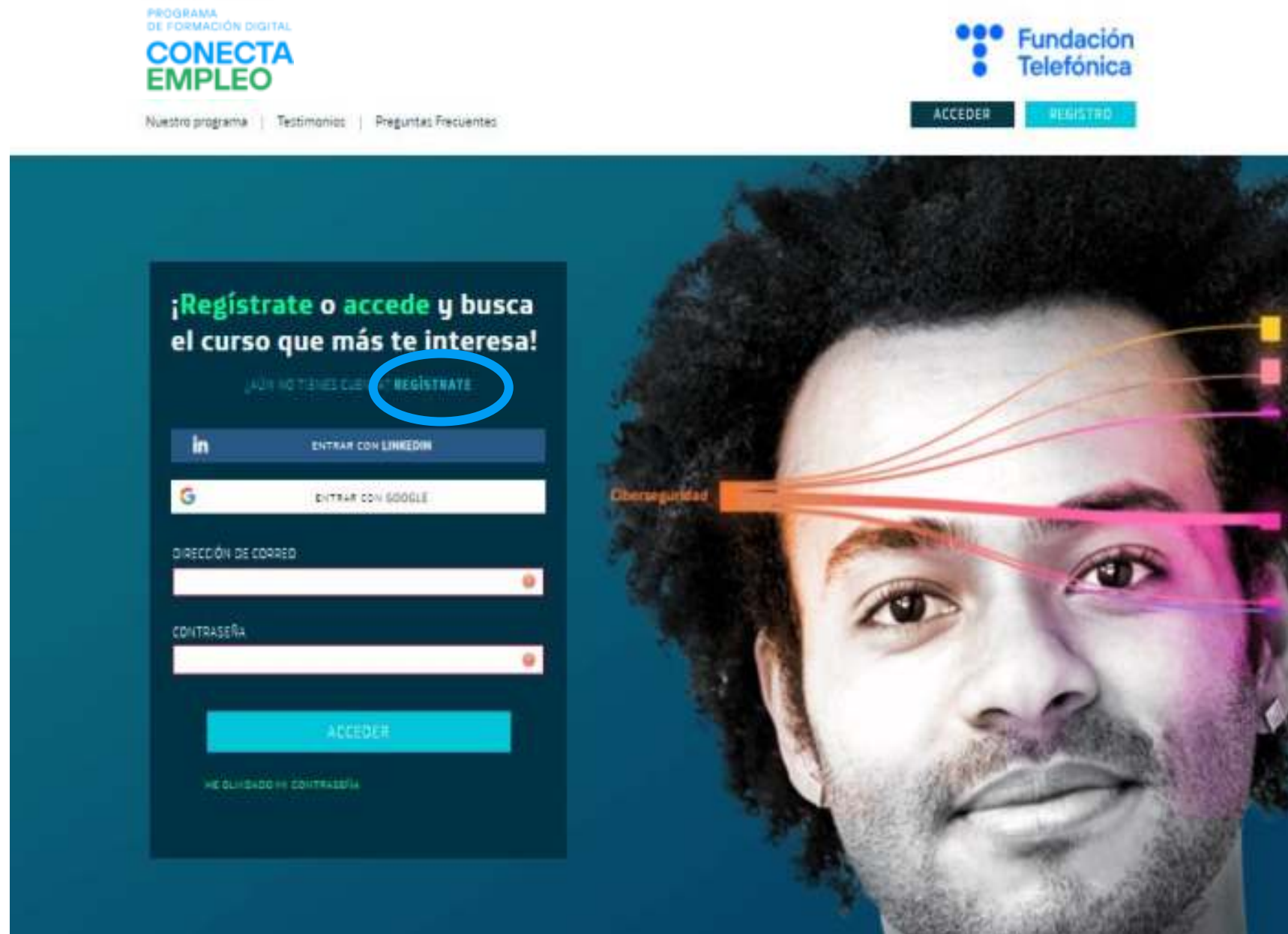

PROGRAMA DE FORMACIÓN DIGITAL
CONECTA EMPLEO

Nuestro programa | Testimonios | Preguntas Frecuentes

Fundación Telefónica

ACCEDER REGISTRO

¡Regístrate o accede y busca el curso que más te interesa!

¿Aún no tienes cuenta? **REGÍSTRATE**

ENTRAR CON LINKEDIN

ENTRAR CON GOOGLE

DIRECCIÓN DE CORREO

CONTRASEÑA

ACCEDER

¿HE OLVIDADO MI CONTRASEÑA?

Overseguridad

Podemos registrarnos con LinkedIn o con Gmail.



Contraseña segura y que se recuerde



¡Regístrate y busca el curso que más te interesa!

¿YA TIENES CUENTA? [INICIA SESIÓN](#)

 **ENTRAR CON LINKEDIN**

 **ENTRAR CON GOOGLE**

DIRECCIÓN DE CORREO *

CONFIRME DIRECCIÓN DE CORREO *

CONTRASEÑA (longitud mínima 6 caracteres.) *

CONFIRME CONTRASEÑA *

PAÍS DE RESIDENCIA *

*Todos los campos del formulario son obligatorios

☐ He leído, entiendo y acepto el [Aviso legal de Conecta Empleo](#).



Correo real
Un solo correo
Que esté en
constante uso



Oferta de cursos
de despliega en
torno al país

Dirígete a la bandeja de entrada de tu correo electrónico y verifica el código que la plataforma **Conecta Empleo** te ha enviado a través del botón **VERIFICAR**.

PROGRAMA DE FORMACIÓN DIGITAL

CONECTA EMPLEO

Nuestro programa

Mi formación

Testimonios

Preguntas Frecuentes

Fundación Telefónica

MI PERFIL

SALIR

VERIFICACIÓN DE LA DIRECCIÓN DE CORREO ELECTRÓNICO

Has recibido un correo electrónico para proceder a la activación del usuario con el que has solicitado el registro. Este código es válido durante 10 minutos desde que lo recibiste. En el caso de no haber recibido dicho correo, puedes volver a solicitarlo pulsando en el botón **"SOLICITAR ENVÍO DE UN NUEVO CÓDIGO DE VERIFICACIÓN"**, o puedes ponerte en contacto con nuestro equipo de [Soporte Técnico](#). Recuerda que según los filtros que tengas en tu cuenta, puedes recibir el correo en tu bandeja de SPAM (correo no deseado).

💡 RECOMENDACIONES EN EL CASO DE NO RECIBIR EL CÓDIGO DE VERIFICACIÓN:

- Revisa que has escrito correctamente tu correo y este puede recibir mensajes.
- Verifica que está conectado a Internet. Una Intranet puede bloquear la recepción del correo.
- Prueba a utilizar Chrome o Internet Explorer, borrando previamente los archivos temporales y cookies.

← Pégalo aquí.

VERIFICAR

SOLICITAR ENVÍO DE UN NUEVO CÓDIGO DE VERIFICACIÓN

Completa el siguiente cuestionario y LISTO, estarás registrado en la plataforma de Conecta Empleo

Para continuar con el proceso de selección necesitamos que contestes el siguiente cuestionario

Nombre *	Apellidos *	Fecha de nacimiento *
<input type="text"/>	<input type="text"/>	<input type="text" value="dd/mm/yyyy"/>
Género *	Formación académica *	País de residencia *
<input type="text"/>	<input type="text"/>	<input type="text" value="Ecuador"/>
Zona horaria *	Doc. de identidad: NIF/CUI/RUT/CI/CC/CURP *	Curso *
<input type="text"/>	<input type="text"/>	<input type="text"/>

GUARDAR

Selecciona Registro sin Selección de Curso

Para conocer más sobre lo que podemos ofrecerte pulsa aquí

Si se muestra el siguiente mensaje "Tu DNI está en uso" significa que ya tienes un usuario en la plataforma, si no lo recuerdas puedes escribirnos a conectaempleoec@gmail.com

Inscripción en un curso

Dirígete a Programa por país -> Ecuador. Selecciona el curso de tu interés.



<https://conectaempleo-formacion.fundaciontelefonica.com/ecuador>

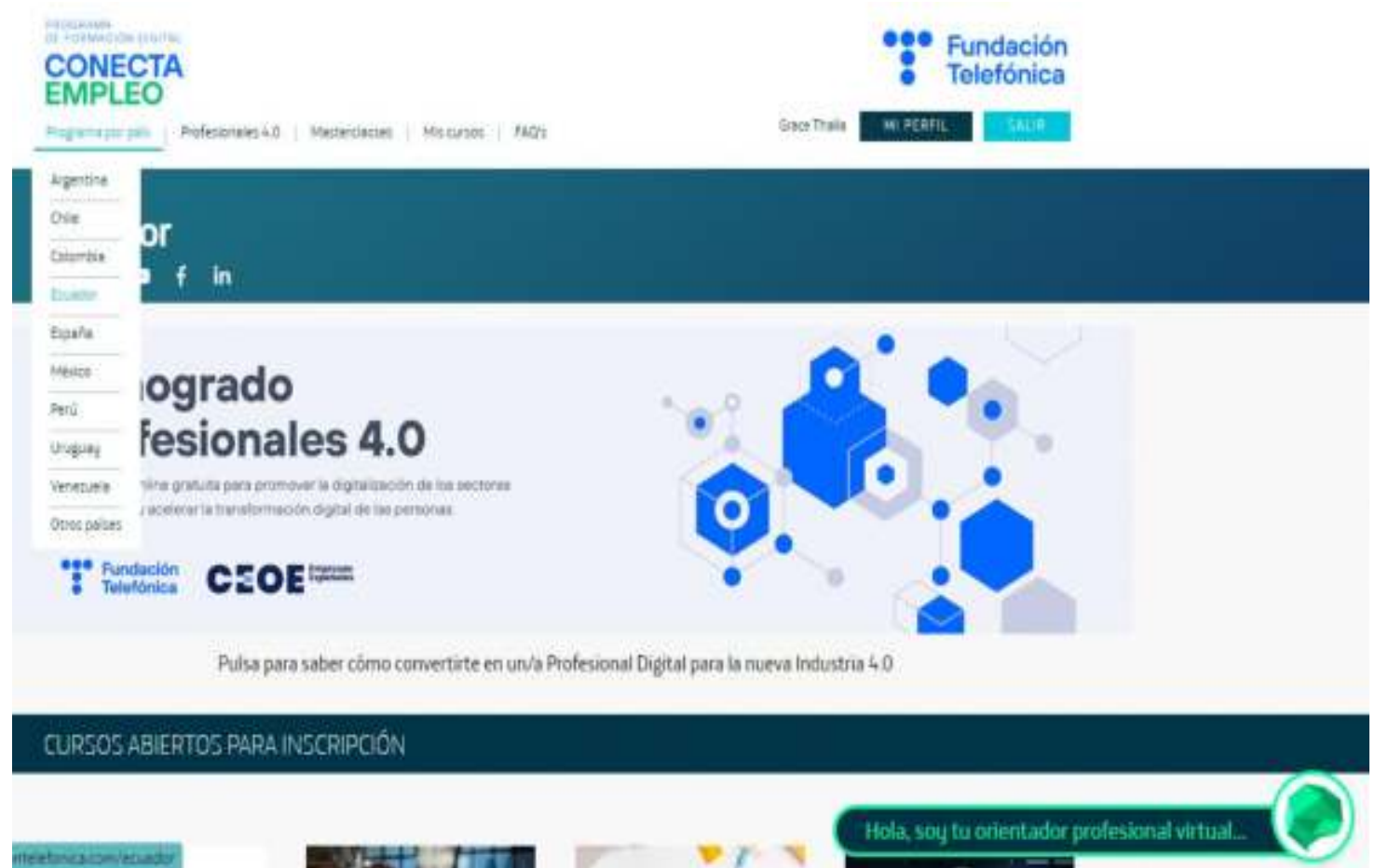

Inscripción en un curso

Selecciona “SENESCYT –
Secretaría de Educación
Superior, Ciencia,
Tecnología e Innovación”
y da clic en **Inscríbete**

EC Construcción de Marca - FT Ed 2

Inicio

¡Te damos la bienvenida al curso Construcción de Marca!



CONSTRUCCIÓN
DE MARCA

En este curso, revisaremos los aspectos más importantes a tener en cuenta en el proceso de construcción de una marca: los fundamentos, los pilares del marketing, el papel del “marketing mix”, y el marketing de servicios y la tecnología.

Abierto el periodo de inscripción

Selecciona la entidad por la que te enteraste del curso

SENE

* SENESCYT - Secretaría de Educación Superior, Ciencia, Tecnología e Innovación

Si eres docente de MINEDUC: La aprobación de este curso NO es considerada para procesos de escalafón salarial del ministerio

Lista de módulos

Módulo 1. Fundamentos para la construcción de una marca

Fecha de inicio: 16/05/23 0:00

Fecha de fin: 15/09/23 23:59

Fecha de inicio: 16/05/23 0:00

PERIODO DE INSCRIPCIÓN:

Del 16/05/2023 al 08/09/2023

INICIO DEL CURSO: 16/05/2023

FIN DEL CURSO: 15/09/2023

HORAS FORMATIVAS: 30 h.

Modificación de datos

PROGRAMA
DE FORMACIÓN DIGITAL
**CONECTA
EMPLEO**

Nuestro programa | Mi formación | Testimonios | Preguntas Frecuentes

 **Fundación
Telefónica**



MI PERFIL

SALIR

MI PERFIL (revisa y completa tus datos)



Grace Silva
xxxx@xmail.com

MODIFICAR MIS DATOS



En el caso de haber registrado mal tus datos, debes dar clic en la pestaña **MI PERFIL** y consecuentemente, en el enunciado **MODIFICAR MIS DATOS**.

En esta página
podremos editar los
datos que ingresamos
de manera incorrecta

MI PERFIL (revisa y completa tus datos)



Subir nueva imagen

Seleccionar archivo

Ningún archivo seleccionado

Nombre *

Apellidos *

Documento de identidad *

Fecha de nacimiento *

Género *

Email *



No se puede
editar el correo

Número de teléfono

País de residencia *

Zona horaria *

Ciudad

Formación académica *

¿Cómo saber los cursos en los que estoy inscrito?

En la sección **Mis Cursos – Mis Cursos Activos** aparecerán aquellas temáticas vigentes a las que te has inscrito

The screenshot shows the 'Mis cursos' (My courses) section of the CONECTA EMPLEO portal. At the top, there is a navigation bar with the 'PROGRAMA DE FORMACIÓN DIGITAL CONECTA EMPLEO' logo on the left and the 'Fundación Telefónica' logo on the right. Below the logo, there are links for 'Programa por país', 'Profesionales 4.0', 'Masterclases', 'Mis cursos' (which is highlighted), 'Admin', and 'FAQ's'. To the right of the navigation bar are two buttons: 'MI PERFIL' and 'SALIR'. Below the navigation bar, there is a dark blue header with the text 'Mis cursos'. Underneath this header, a message states: 'MIS CURSOS ACTIVOS - La barra de progreso indica la nota obtenida. Disponible en "Mi progreso" dentro del curso'. The main content area shows a single course card for 'EC BIG DATA FT ED 2'. The card includes a small icon of a graduation cap, the course title, and a progress bar indicating '0/6 MÓDULOS'. At the bottom of the page, there is a dark blue footer with social media icons for Instagram, Twitter, YouTube, Facebook, and LinkedIn. On the right side of the footer, there is a 'NAVEGACIÓN' section with the text 'Nuestro programa'.

¿Cómo veo mi progreso en el curso?

Dentro del curso, encontrarás la pestaña **MI PROGRESO**, aquí podrás revisar tu avance por actividad. Toma en cuenta las

siguientes indicaciones

- ☐ Actividad bloqueada
- X Actividad reprobada
- ✓ Actividad aprobada

Inicio | Actividades | **Mi progreso**

Mi progreso

Calificación global del curso: Pendiente

Estado: Iniciado

Introducción del curso

ACTIVIDAD	RESULTADO	ESTADO	COMENTARIOS
¡Comenzamos!		<input type="checkbox"/>	
Competencias a desarrollar, ruta de aprendizaje y criterios de evaluación		X	
¡Conoce a tus profesores internacionales!	100/100	✓	
Inducción sobre el uso de la plataforma - 27 de junio	100/100	✓	
Inducción sobre el uso de la plataforma - 29 de junio	100/100	✓	
Evento de inauguración - 4 de julio	100/100	✓	

Mostrando 6 resultados.

Resultados por página 50 | Página 1 de 1 | < ANTERIOR SIGUIENTE >

Cultura Digital +

Plan de Marketing Digital +

Preguntas Frecuentes

¿Qué sucede si se terminan mis intentos en un examen?

Si ocupaste tus tres intentos y se trata de una prueba, examen o test no es posible volver a realizarlo, a menos que se encuentre bloqueada (☐).

Recordemos que la nota es ponderada.

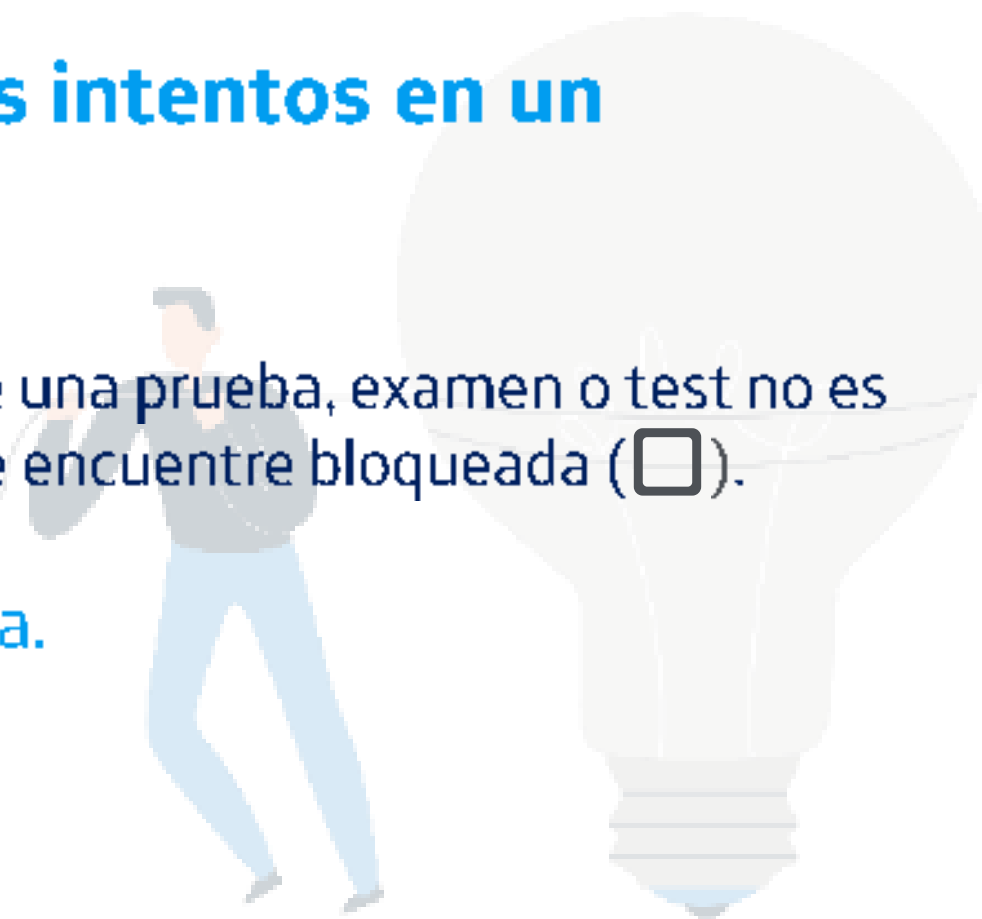

¿Qué sucede si la fecha del curso expira y yo no he terminado mi formación?

Si el curso se cierra, no se puede completar la formación para acceder al certificado.



¿Cómo recuperar mi contraseña?

1. Pulsa "He olvidado mi contraseña"
2. Escribe tu correo electrónico
3. Da clic en "Enviar la nueva contraseña"

Si has bloqueado tu usuario tras **3 intentos fallidos** deberás esperar al menos dos horas.

Si intentas acceder antes NO funcionará.

Si te sale un mensaje de "Error de Autenticación" Puedes intentar acceder desde otro buscados.

PROGRAMA
DE FORMACIÓN DIGITAL
**CONECTA
EMPLEO**

Nuestro programa

Testimonios

Preguntas Frecuentes

ACCEDER

¡Regístrate o accede y busca
el curso que más te interesa!

¿AÚN NO TIENES CUENTA? REGÍSTRATE

in ENTRAR CON LINKEDIN

G ENTRAR CON GOOGLE

DIRECCIÓN DE CORREO

CONTRASEÑA

ACCEDER

HE OLVIDADO MI CONTRASEÑA

Ciberseguridad

No he recibido el código de verificación/recuperación de la contraseña ¿cuál puede ser el motivo?

El correo electrónico no existe.

El correo electrónico no tiene posibilidad de recibir mensajes externos.

El email está en la carpeta de SPAM o Correo no deseado.

Tu dispositivo, sistema operativo, cortafuegos-firewall y/o navegador no está bloqueando las notificaciones/ recepción de determinados emails

¿Qué debo hacer si deseo cambiar mi correo electrónico?

Debes escribir al correo de soporte con los siguientes datos:

- Correo anterior
- Nuevo correo
- DNI (número de cédula,)

Recuerda que tu nuevo correo no debe estar asociado a ningún usuario en la plataforma.

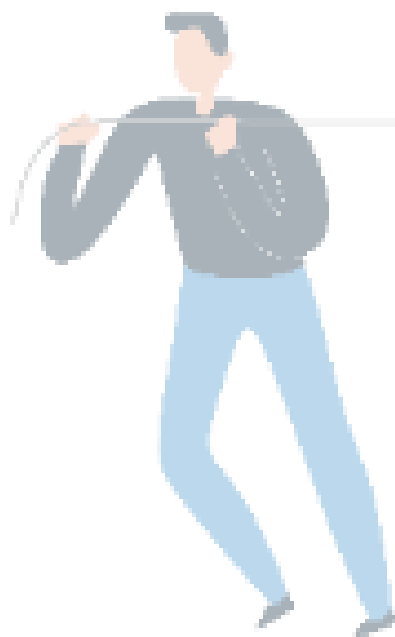

Si tienes problemas técnicos con el uso de la plataforma, debes contactarte a los siguientes correos para brindar una solución pronta:

conectaempleoec@gmail.com





**Fundación
Telefónica
Movistar**